

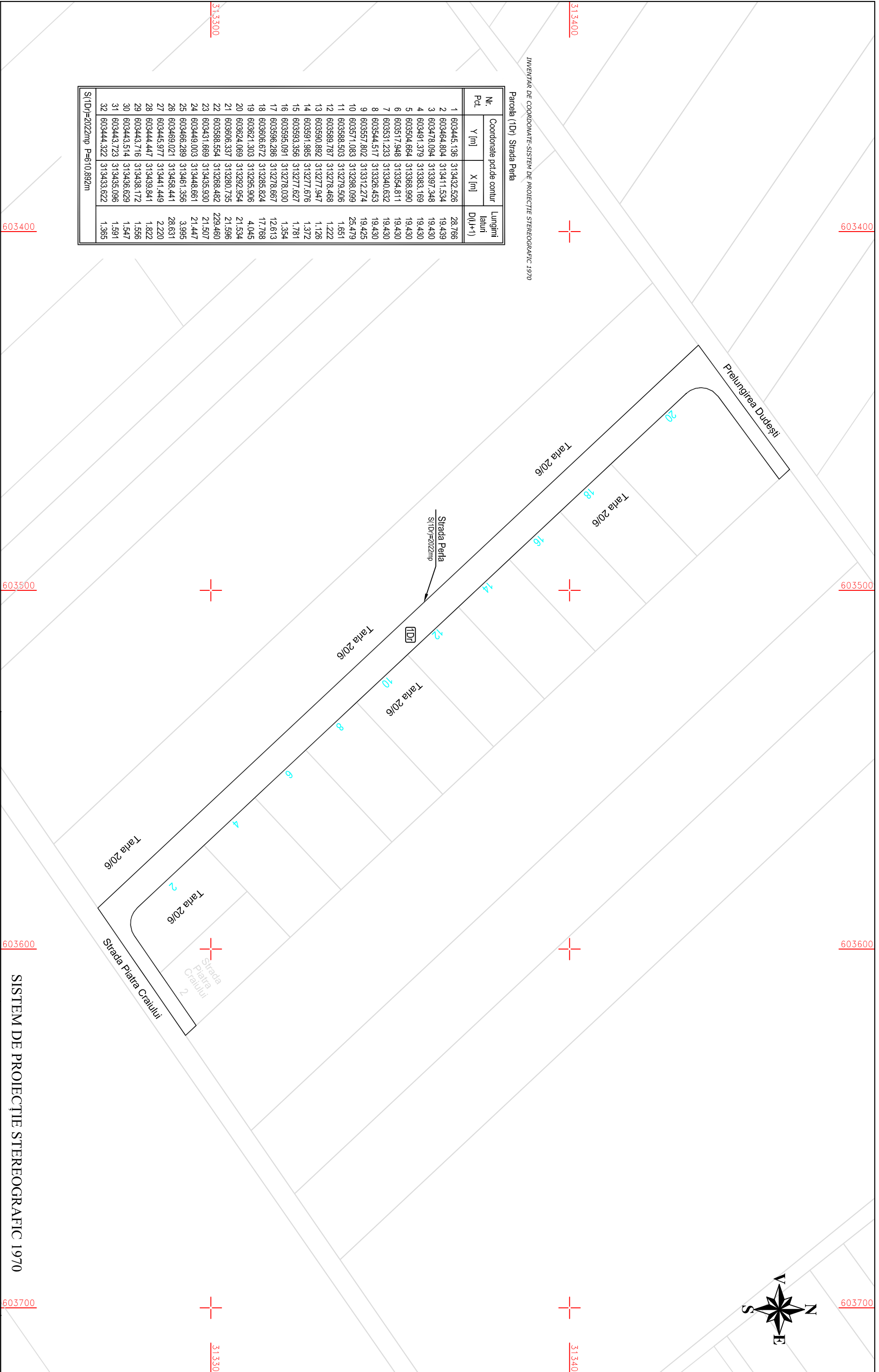

Parcela (ID) Strada Perla
INVENTAR DE COORDONATE-SISTEM DE PROIECTIE STEREOGRAFIC 1970

Nr. Pct.	Coordonate pol.de contur		Lungimi lateri D(i,i+1)
	Y [m]	X [m]	
1	603445,136	313432,526	28,766
2	603464,804	313411,534	19,439
3	603478,094	313397,348	19,430
4	603491,379	313383,169	19,430
5	603504,664	313368,990	19,430
6	603517,948	313354,811	19,430
7	603531,233	313340,632	19,430
8	603544,517	313326,453	19,430
9	603557,802	313312,274	19,425
10	603571,083	313298,099	25,479
11	603588,503	313279,506	1,651
12	603589,787	313278,468	1,222
13	603590,892	313277,947	1,126
14	603591,985	313277,676	1,372
15	603593,356	313277,627	1,781
16	603595,091	313278,030	1,354
17	603596,286	313278,667	12,613
18	603606,672	313286,824	17,768
19	603621,303	313295,906	4,045
20	603624,069	313292,954	21,534
21	603606,337	313280,735	21,596
22	603588,554	313268,482	229,460
23	603431,689	313435,930	21,507
24	603449,003	313448,661	21,447
25	603466,289	313461,356	3,995
26	603469,021	313458,441	28,631
27	603445,977	313441,449	2,220
28	603444,447	313439,841	1,822
29	603443,716	313438,172	1,556
30	603443,514	313436,629	1,547
31	603443,723	313435,096	1,591
32	603444,322	313433,622	1,365



SC KOMORA ENGINEERING SRL		kemora engineering		BENEFICIAR: COMUNA FRUMUȘANI		Faza	
J51/59/2014; CUI RO32815436		Sediu: Aleea Centrală nr. 1, etaj L, camera 119-120, CALĂRAȘI		Adresă: Comuna Frumușani, CALĂRAȘI		PLAN DE SITUAȚIE STRADA PERLA	
SPECIFICATIE		NUME		SEMNĂȚURA		Scara 1:1000	
INTOCMIT		Cristina MĂRĂNDESCU				PLAN DE SITUAȚIE STRADA PERLA	
VERIFICAT		Ing. Daniela Florica BAȘOTĂ				Număr cadastral 8880	
						Sat Pădurișu, comuna Frumușani, județul Călărași	
						1	